

POHLED Z JIHU 1 : 50

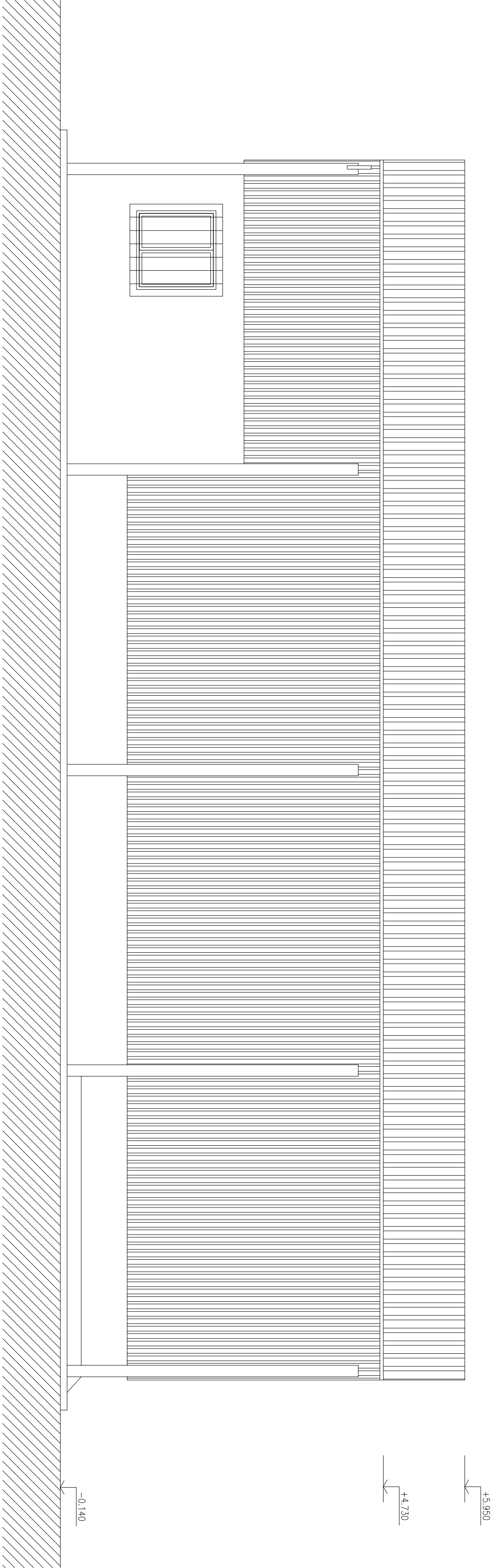

POHLED ZE ZÁPADU 1 : 50

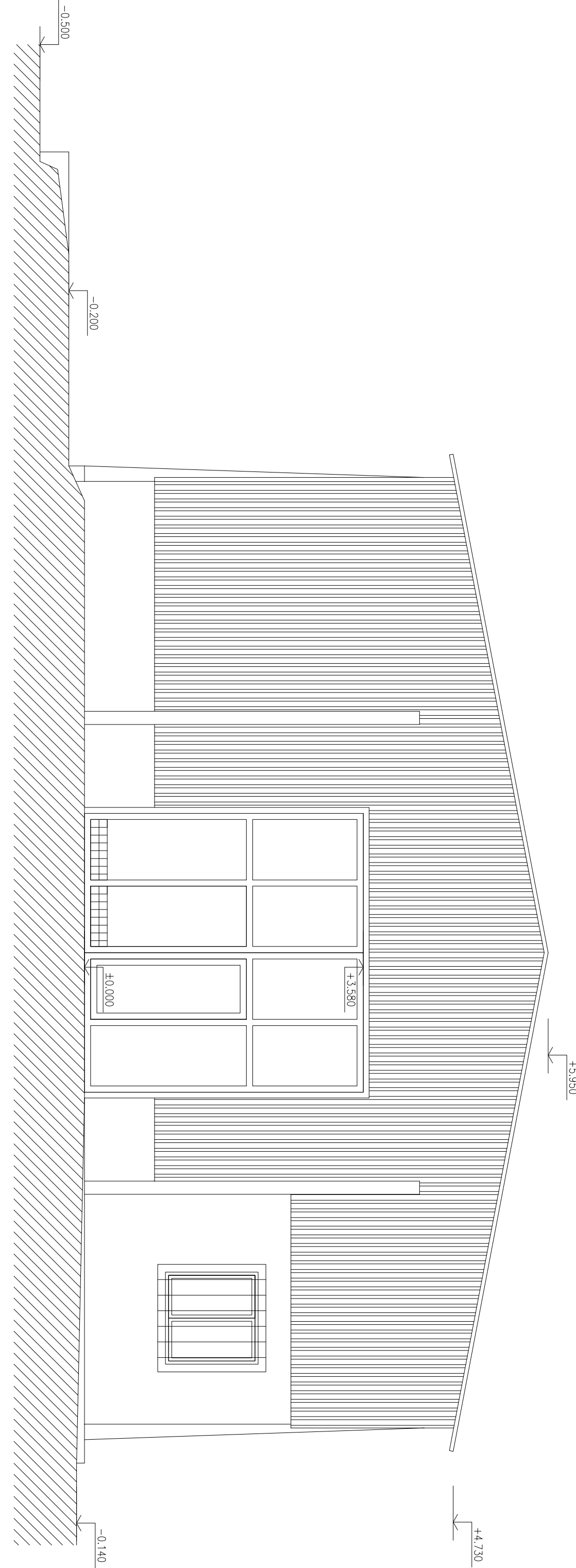

POHLED ZE SEVERU 1 : 50

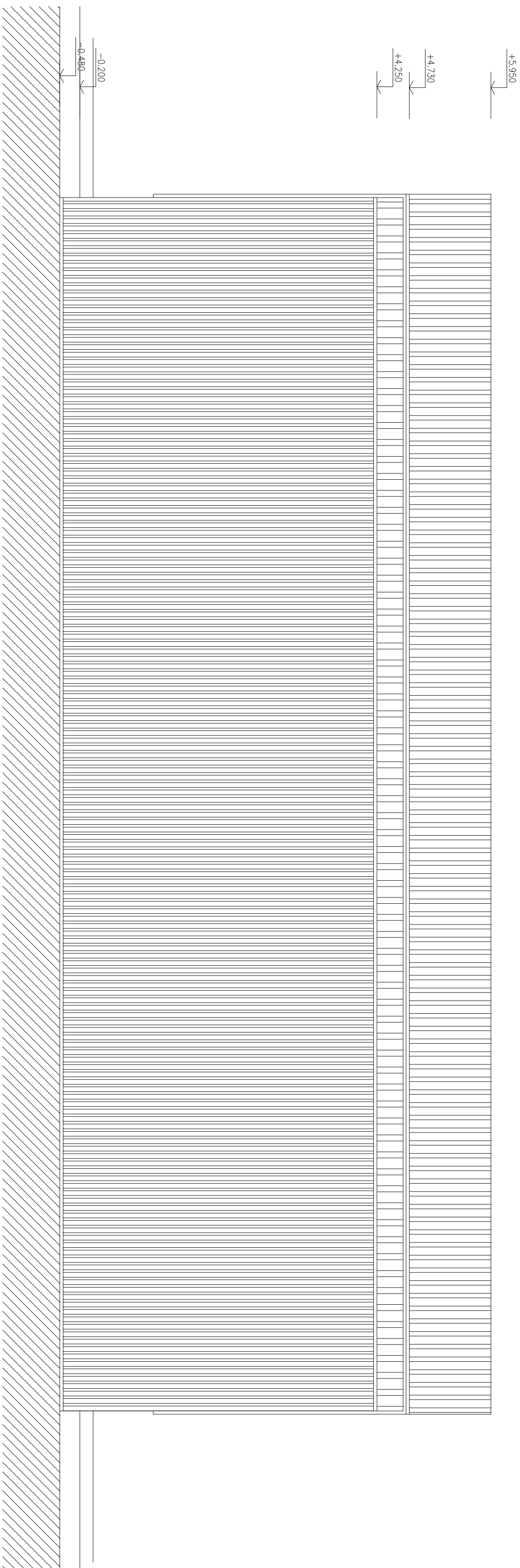

POHLED Z VÝCHODU 1 : 50

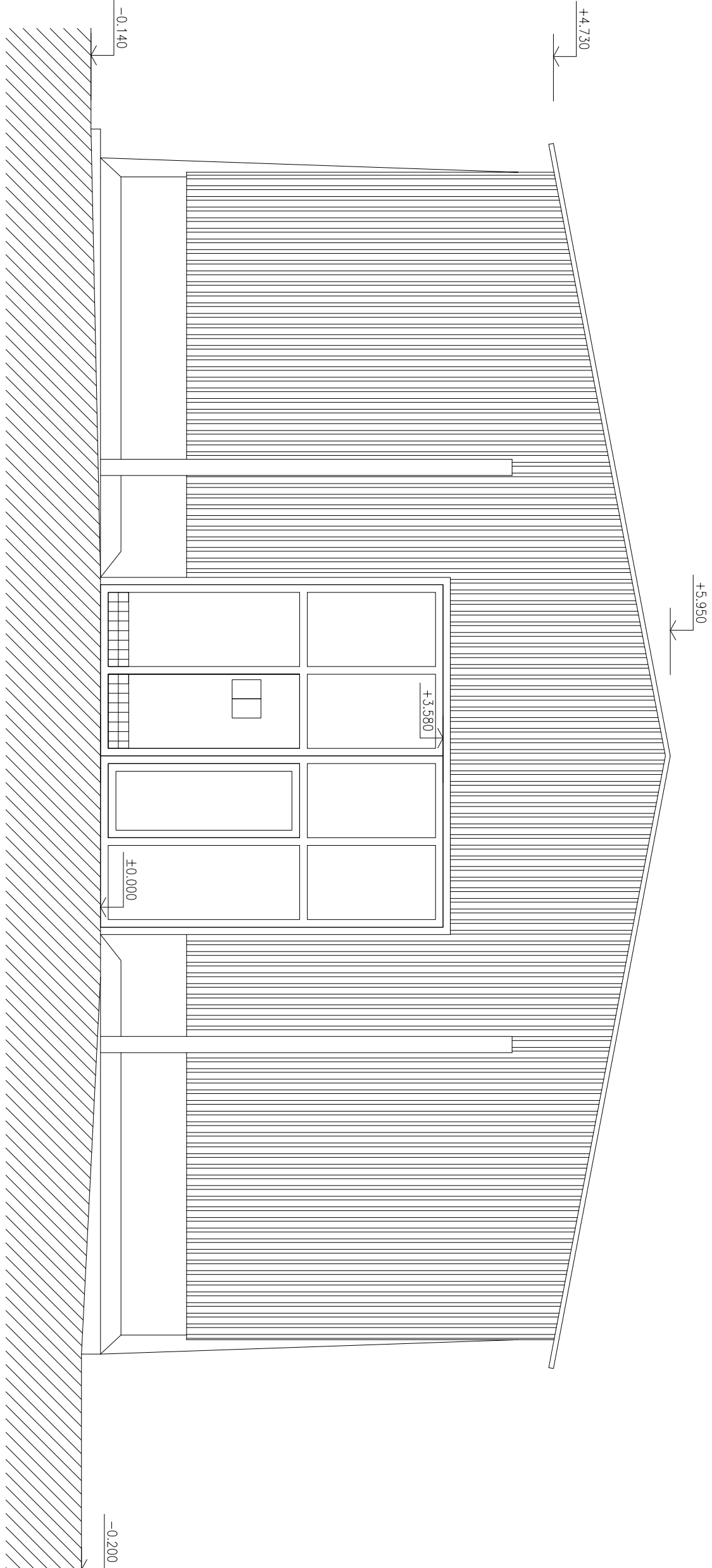

OSLOUŽENÍ:		Přízeňské městské dopravní podniky, a.s.	
Přízeňské městské dopravní podniky		Dopravní podniky	
dopravní podniky		301 00 Píseň - Východní Předměstí	
společnost TAP - JAMCO - Vozovna Slovany, společnost 1:		společnost 2:	
METROPROJEKT Praha a.s.		Mot MacDonald CZ, spol. s r.o.	
roční 1. P. Pavlova 21786		Národní 984/15	
tel.: +420 256 154 105		110 00 Praha 1	
www.metroprojekt.cz		tel.: +420 221 412 800	
www.metroprojekt.cz		www.mcdmbr.com	
Ing. Jan Kočí		Ing. Jan Kočí	
tel.: 296 154 401		tel.: 296 154 401	
Slovo		REKONSTRUKCE VOZOVNY SLOVANY	
DPS		Píseň, Slovanská alej 35	
Zpracovatel: Ing. Jan Kočí		Název: SLOVO	
tel.: 296 154 400		S 80	
Vedoucí úseku: Ing. Jan Kočí		Projekt: Název projektu:	
Ing. Jan Kočí		SO ODT 00-00 Demolice	
Ing. Zdeněk Veseleý		06 - Venkovní sklad	
Výkon: Marcela Palasová		Pohledy	
V20/2019		11/2019	
10x44		1:50	
19		7246	
06		06	
01		03	
004		004	